KIZILMASKE

Sayı:257 HAFTALIK GENÇLİK MECMUASI 5 LİRA

KARİKATÜR

—İNŞALLAH SEN KIRMADIN BUNU, CAN.

—YAZISIZ—

—KOCAM DAİMA TARTIŞMADA ÜSTÜN GELMESİNİ BİLİR...

KIZILMASKE

Haftalık Mecmua. Sahibi ve Sorumlu Yönetmeni. M. SEZEN YALÇINER
İdare Yeri: Klodfarer Cad. No:16 ISTANBUL Tel:22 45 32-26 72 42
NEŞİR TARİHİ:7.7.1978

KIZILMASKE
beyaz zehir
EROİN DÜNYANIN EN KÖTÜ ZEHİRİDİR. İNSANI YAVAŞ YAVAŞ FAKAT KESİN BİR ÖLÜME GÖTÜRÜR... NE YAZIK Kİ GÜNÜMÜZDE BU ZEHİRİ ALMAYA ALIŞANLAR GİTTİKÇE ÇOĞALIYOR...
Yeni Macera

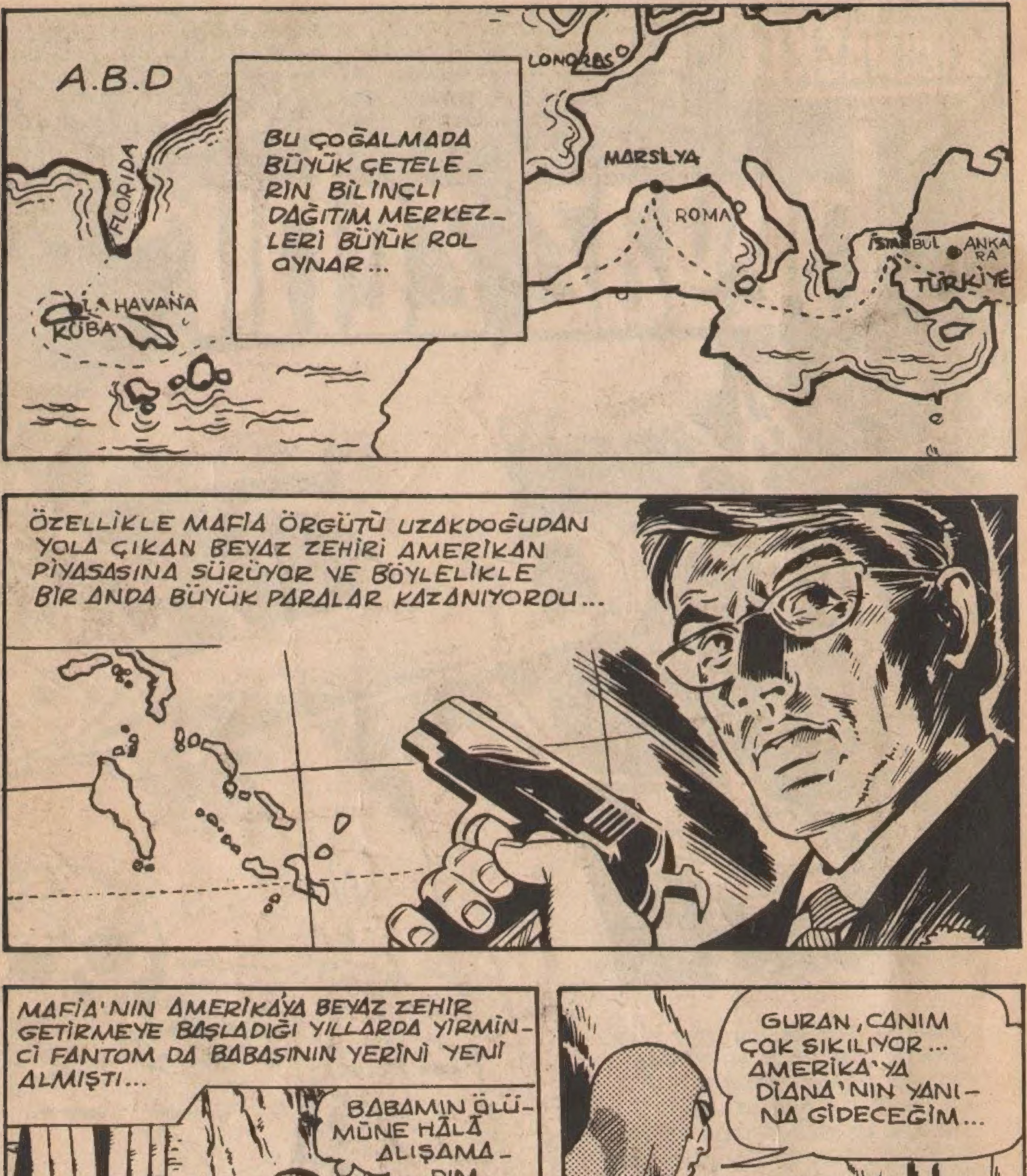
A.B.D
FLORIDA
LA HAVANA
KUBA
BU ÇOĞALMADA BÜYÜK ÇETELE-RİN BİLİNÇLİ DAĞITIM MERKEZ-LERİ BÜYÜK ROL OYNAR...
LONDRA
MARSİLYA
ROMA
İSTANBUL
ANKA RA
TÜRKİYE
ÖZELLİKLE MAFİA ÖRGÜTÜ UZAKDOĞUDAN YOLA ÇIKAN BEYAZ ZEHİRİ AMERİKAN PİYASASINA SÜRÜYOR VE BÖYLELİKLE BİR ANDA BÜYÜK PARALAR KAZANIYORDU...
MAFİA'NIN AMERİKA'YA BEYAZ ZEHİR GETİRMEYE BAŞLADIĞI YILLARDA YİRMİN-Cİ FANTOM DA BABASININ YERİNİ YENİ ALMIŞTI...
BABAMIN ÖLÜ-MÜNE HÂLÂ ALIŞAMA-DIM.
GURAN, CANIM ÇOK SIKILIYOR... AMERİKA'YA DİANA'NIN YANI-NA GİDECEĞİM...
İYİ OLUR, FANTOM!...

KIZILMASKE BÖYLECE YOLA ÇIKTI...
ACELE ET KAHRAMAN!..
FANTOM, KENTE İNDİĞİ ZAMANLAR YAPTIĞI GİBİ ATINI YİNE TOMA'YA TESLİM ETTİ...
ONLARA İYİ BAK TOMA... UZUN BİR SÜRE YOKUM!..
MERAK ETME ÖLÜMSÜZ RUH!..
DAHA SONRA MOWİTAN HAVAALANINDA...
HAVAALANI
BAKALIM UÇAK VARMI ŞEYTAN?!
ŞANSLISINIZ EFENDİM. AZ SONRA AMERİKA'YA GİDEN BİR UÇAK VAR!..
TEŞEKKÜRLER!
BENGALİ HAVA YOLLARI
BAYIM KÖPEK UÇAĞA GİREMEZ...
O KÖPEK DEĞİL, KURTTUR!
W E S T
BÖYLECE, FANTOM ERTESİ AKŞAM FLORİDA'YA VARMIŞTI. HEMEN BİR TAKSİYE ATLAYIP DİANA'NIN EVİNE DOĞRU YOLA ÇIKTI...

HER GECE ONUN İÇİN AÇIK BIRAKILAN PENCEREDEN...
...ODASINA GİRİP YERE UZANDI... ERTESİ GÜN DİANA'YI BÜYÜK BİR SÜRPRİZ BEKLİYORDU...
SABAH ERKENDEN AYAK SESLERİYLE UYANDI...
DİANA'NIN DAYISI DAVE KALKMIŞ OLMALI...
OH... FANTOM. TAM ZAMANINDA GELDİN...
NE O, BAŞIN DERTTE GALİBA DAVE!..
DAVE PALMER O YILLARDA WEST-CHESTER'DE POLİS MÜDÜRÜYDÜ...
ÖYLE... KÜBA'DAN FLORİDA'YA SOKULAN ESRAR İŞİ İYİCE KIZIŞTI FANTOM.
EMRİMDEKİ BEŞ ON POLİSLE KAÇAKÇILARI DURDURAMIYORUM.

BU YÜZDEN EYALET POLİSİ ESRAR KAÇAKÇILARINDAN RÜŞVET ALDIĞIMI SANIYOR!
BAŞIN GERÇEKTEN DERTTEYMİŞ DAVE!..
NE YAPACAĞIMI BİLMİYORUM. ŞAYET ONLARDAN BİRKAÇINI YAKALAYAMAZSAM BENİ GÖREVDEN ALABİLİRLER.
MAFİA ŞEFLERİNDEN BİRKAÇINI YAKALAMAM ŞART.!.
EVET... BU İYİ OLUR...
ESRAR KÜBA'DAN GELDİĞİNE GÖRE İŞE ORADAN BAŞLAMALI...AMA BEN BURADAKİ İŞİMİ BIRAKIP ORAYA GİDEMEM...
AYRICA KÜBA'DA KARIŞIKLIKLAR VAR... KISACASI ŞAŞIRDIM KALDIM!
HİÇ ÜZÜLME! BEN BU İŞİ HALLEDERİM...

AMA ÖNCE DİANA İLE KONUŞMALIYIM. GELİR GELMEZ KÜBA'YA GİTMEM ONU ÜZEBİLİR..
TABİİ... YALNIZ ANNESİNE BİR ŞEY SÖYLEMEYİZ...
DAVE, ESRAR KAÇAKÇILIĞINA AİT BÜTÜN BELGELERİ FANTOM'A GÖSTERDİ...
KÜBA'DAKİ NATİONAL OTELİ KAÇAKÇI ÇETESİNİN MERKEZİ. EN ÖNEMLİ ŞEFLERDEN BİRİ DE CARMİNE GALANTE..
AZ SONRA DİANA, AŞAĞI İNMİŞTİ... HAYRET VE SEVİNÇLE NİŞANLISININ BOYNUNA ATILDI...
NE İYİ ETTİN DE GELDİN... SENİ ÇOK ÖZLEMİŞTİM.
BEN DE SEVGİLİM.!.
DAYIMLA MUTFAKTA NELER KONUŞUYORDUNUZ BÖYLE ?
DURUMU DİANA'YA ANLATTILAR...
AMAN ANNEM DUYMASIN... HEYECANDAN DÜŞÜP ÖLÜR...
ERTESİ GÜN WESTCHESTER LİMANINDA...
FRANK'S MARINA

BAY FRANK, SİZSİNİZ SANIRIM DAVE PALMER BİR MOTOR İÇİN TELEFON ETMİŞTİ...
EVET.. JUANITA ADLI MOTORU ALABİLİRSİNİZ..
ÇOK GEÇMEDEN MOTOR YOLA KOYULDU..
BİRKAÇ SAAT SONRA KÜBA'DA OLURUM. BAKALIM DAVE'Yİ BU DERTTEN KURTARABİLECEK MİYİM?
JUANITA
HARİTADA HAVANA YAKININDA BİR KÖY VAR. ŞÜPHEYİ ÇEKMEMEK İÇİN DOĞRU ORAYA GİTMELİ...
KÜBA
SAATLER SONRA...
BAKALIM, KÖYDE BİR TAKSİ BULABİLECEK MİYİM?!
HEY TAKSİ!..
NEREYE GİDİYORUZ BAYIM?
HAVANA'DA NATIONAL OTELE LÜTFEN...

BÖYLECE TEHLİKELİ MACERANIN ODAK NOKTASINA VARILMIŞ OLDU...
ŞANSINIZ VAR SENYOR. BİR TEK KİŞİLİK ODA BOŞ.. ŞU KAĞIDI DOLDURUN LÜTFEN.
PEKİ BİR KALEM RİCA EDE_ YİM.
BUYURUN ANAHTARINIZI SENYOR. OTELİMİZE HOŞ GELDİ- NİZ...
TEŞEK KÜRLER!
ÖNCE ŞU YORGUNLUĞUMU ATAYIM. SONRA İŞE DÖRT ELLE SARILIRIM...
ARAŞTIRMAYA OTELİN BARINDAN BAŞLARIM!
ÖNCE ŞU ÇETENİN ADAMI CARMİNE GALANTE'Yİ BULMALI...

SON DERECE BÜYÜK VE LÜKS OTELİN...
...BARI DA OLDUKÇA CANLIYDI...
GEVEZE BARMEN-LERDEN ÇOK ŞEYLER ÖĞRE-NİLİR...
AZ SONRA OTELE POLİS ŞEFİ DE GELDİ...
BU SICAK-LAR SİNİR-LERİMİ HA-RAP EDİYOR.
NE VAR NE YOK PEDRO ?
İYİLİK ŞEF...BUGÜN BİR AMERİKALI GELDİ...
MM:...GÜZEL... SÖZDE BİR TURİST...
AMA ÇETENİN ADAMI DA OLA-BİLİR. BELKİ DE AMERİKAN POLİSİDİR...
O YABANCI ŞİMDİ NEREDE PEDRO ?
BARDA OTURUYOR...

BİR ŞEY Mİ OLDU ŞEF ?
BİLMİYORUM, AMA OLABİLİR... KARLOS'LA BARA GİDİP YENİ GELEN AMERİKA-LIYA BİR GÖRÜNÜN!
AZ SONRA...
BİZE İKİ VİSKİ MANOLO...
BAŞÜSTÜNE BAYLAR. HER ZAMANKİ GİBİ OTEL HESABINA MI ?
SİZE DE İKRAM EDE-BİLİR MİYİZ SENYOR?
FANTOM POLİSLERİN KÖTÜ NİYETLİ OLDUKLARINI ANLAMIŞTI...
SAĞO-LUN.. AZ ÖNCE SÜT İÇMİŞ-TİM..
BİZİMLE BİRLİKTE BİRKAÇ KADEH VİSKİ İÇMENİZDE BİR ZARAR YOK Kİ SENYOR ?!

ÜZERİNİZDE ÜNİFORMA VARKEN NASIL İÇİYORSUNUZ, ANLAMIYORUM..!
ORASI SENİ İLGİLENDİRMEZ DOSTUM. BİZ İSTEDİĞİMİZ YERDE İÇERİZ.
O HALDE SİZE İYİ EĞLENCELER. BENİM GİTMEM GEREK...
DEMEK TEKLİFİMİZİ REDDETTİN HA ?!
O HALDE BİZİMLE KARAKOLA GELECEKSİNİZ SENYOR.
ONLARIN DEDİĞİNİ YAPMAK ZORUNDAYIM... BAŞIMI DERDE SOKMAMALIYIM...
AZ SONRA ÜÇÜ DE KARAKOLA DOĞRU YOLA ÇIKTILAR...
BENİ NİÇİN GÖTÜRÜYORLAR ANLAMIYORUM...
POLICIA
ULUSAL POLİS

POLİSLERİN ŞAKASI YOKTU..
OTELDEN EŞYALARINI ALDIRIP BURAYA GETİRİRİZ...
ODAMIZ PEK LÜKS DEĞİLDİR AMA KUSURA BAKMAZSIN...
HEY... BU DA NE DEMEK OLUYOR?..
SLAM!
DOSTUMUZ HİÇ BİR NEDEN GÖSTERİLMEDEN HAPSE ATILMIŞTI...
BAKALIM BU İŞİN ALTINDAN NE ÇIKA_CAK..?
AYNI ANDA POLİS ŞEFİNİN ODASINDA...
EVET SENYOR GALAN_TE... DEMEK O AMERİKA_LI SİZİN ADAMINIZ DE_ĞİL..TAHMİN ETMİŞTİM ZATEN...
JUAN!.. KARLOS!.. İÇERİ GELİN!..

O AMERİKALI CASUSUN BİRİ OLMALI...
EVET ŞEF!.. ÜZERİNDE İKİ TABANCA VARDI. ONU NE YAPACAĞIZ?
CASUSLARA VERİLECEK.. CEZALAR BÜYÜK HAPİSHANEDE SAPTANIR...
ANLADIK ŞEF! ORADAN KİMSE SAĞ KURTULAMAZ...
AZ SONRA...
ÜSTÜNDEKİLERİ ÇIKAR VE ŞU TORBADAKİLERİ GİY BAKALIM!
DEMEK GİYSİLERİMİ BEĞENMEDİN DOSTUM?!
VAY CANINA! DOĞRUSU SONUMU HİÇ DE PARLAK GÖRMÜYORUM!

BİRKAÇ SAAT SONRA..
TAMAM HAPİSHANE YOLU GÖ-RÜNDÜ..
HAYDİ BAKALIM AHBAP, YOLA ÇIKIYORUZ!

MAHKÛMLAR GRUP HALİNDE HAVANA CADDELERİNDEN GEÇİRİLDİ...
BİRAZ HIZLI YÜRÜYÜN, TEMBEL HERİFLER.!.
O TARAFA BAKMA ANNE!
EVET OĞLUM! BAŞIMIZ DERDE GİREBİLİR...

TUTUKLULAR LİMANDA BİR BOTA BİNDİRİLİP GÜNEYDEKİ LOS PİNOS ADASINA GÖTÜRÜLDÜLER.
HAVANA
KÜBA
Los Pinos
BURASI KÜBA'NIN EN BÜYÜK HAPİSHANESİYDİ.
ÖNDEKİ DÖRT MAHKÛM İLK BARAKAYA GİRSİN...!
BURASI DOMUZ AHIRINDAN FARKSIZ...
EVET... SANKİ ESİR KAMPINDAYIZ...
BAKALIM BU BARAKAYA KAÇ MAHKÛM KOYACAKLAR?..

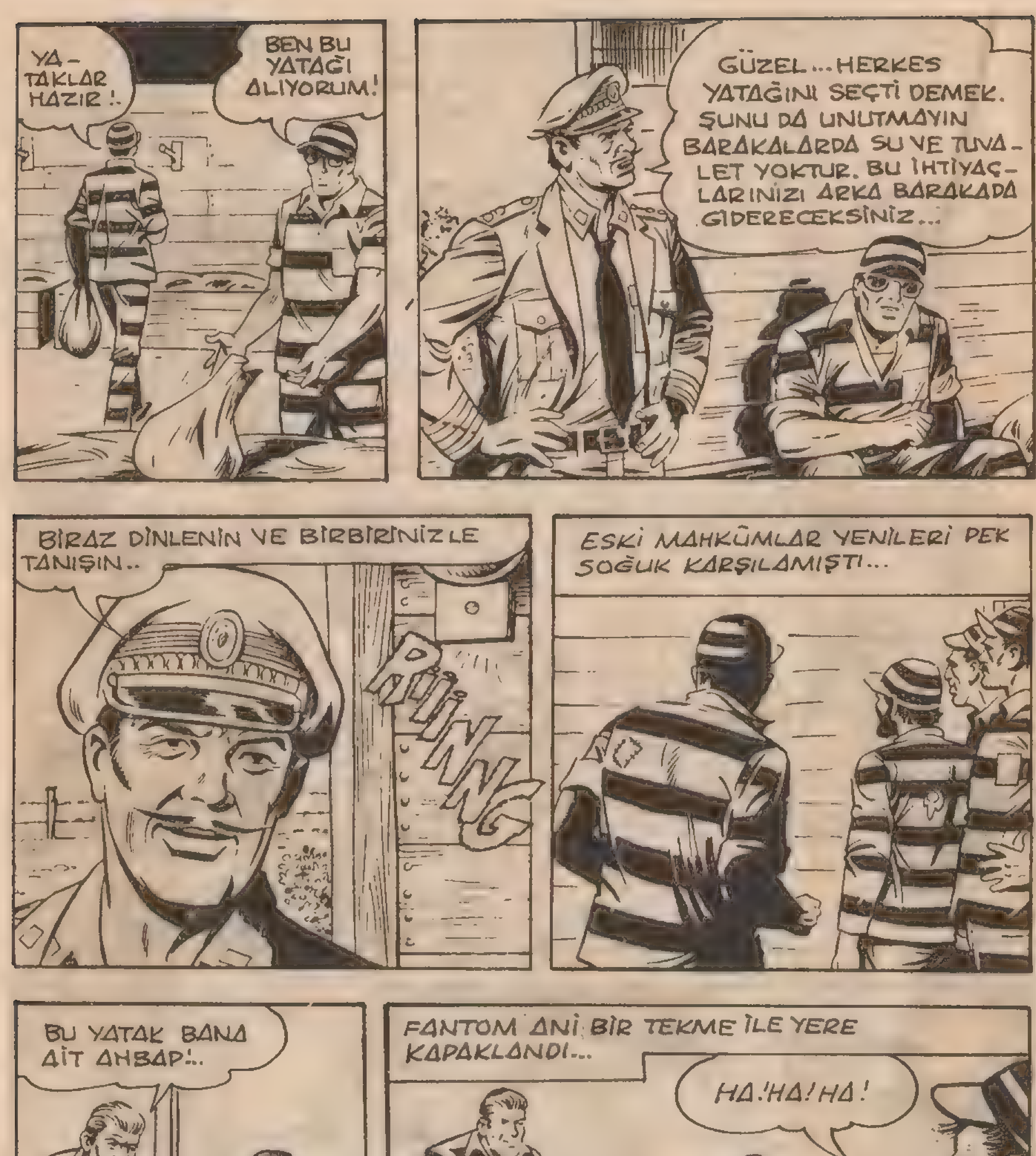
YA-TAKLAR HAZIR!..
BEN BU YATAĞI ALIYORUM!
GÜZEL... HERKES YATAĞINI SEÇTİ DEMEK. ŞUNU DA UNUTMAYIN BARAKALARDA SU VE TUVALET YOKTUR. BU İHTİYAÇLARINIZI ARKA BARAKADA GİDERECEKSİNİZ...
BİRAZ DİNLENİN VE BİRBİRİNİZLE TANIŞIN..
RİİİNNG
ESKİ MAHKÛMLAR YENİLERİ PEK SOĞUK KARŞILAMIŞTI...
BU YATAK BANA AİT AHBAP!..
FANTOM ANİ BİR TEKME İLE YERE KAPAKLANDI...
HA!HA!HA!

BU YATAK SENİN ÖYLE Mİ ?
İŞTE SANA CEVABIM !
OH, ELİM .!..
VAY CANINA !
KOCA CO'NUN YUMRUĞU ADAMA TESİR ETMEDİ .!..
ŞİMDİ DERSİNİ VERECEĞİM ONA .!..
ORMANDA : "FANTOM BİR KAPLAN KADAR ÇEVİKTİR " DERLER...
AL BAKALIM .!.

FANTOM'UN YUMRUĞU DEĞDİĞİ YERDEN SES GETİRİRDİ...
AH!...
SLAM
BAŞKA DAYAK YEMEK İSTEYEN VARSA, ÖNE ÇIKSIN!
BÖYLECE KAVGACI KOCA ÇO'NUN YATAĞI FANTOM'UN OLDU...
BUNUN İNTİKAMINI YAKINDA ALACAĞIM SENDEN...

BÖYLECE ARADAN GÜNLER GEÇTİ...
RIIING
YEMEK ZİLİ!..
BUGÜN NELER PİŞİRDİN AŞÇIBAŞI?..
NEFİS BİR FRANSIZ YEMEĞİMİZ VAR!
FANTOM TABAĞINI ALIP BİR KÖŞEYE ÇEKİLDİ...
YEMEK BERBAT AMA KUVVETLİ KALABİLMEK İÇİN YEMEM LAZIM...
YANINA OTURABİLİR MİYİM?
TABİİ!..
SANA ÖĞÜT VERMEK İSTİYORUM DOSTUM. KOCA CO'DAN KENDİNİ SAKIN... ÇOK BERBAT BİR ADAMDIR..
TEŞEKKÜRLER... KENDİMİ KORURUM...
ADIM BONAŞE... PARAN VARSA DIŞARDAN HER İSTEDİĞİNİ GETİRTEBİLİRİM...
İLGİNÇ!..

İDARECİLER BANA GÜVENİYOR.
İSTEDİĞİM ZAMAN KENTE İNİP DÖNERİM. TABİİ BİRAZ PARA VERİYORUM ONLARA...
BONAŞE GERÇEKTEN BECERİKLİ BİR ADAMDI: RÜŞVET VEREREK HAPİSHANEDEN DİLEDİĞİ ZAMAN ÇIKIYORDU...
SAĞOL DOSTUM! GEREKİRSE SENİ ARARIM!
SENİN NAMINA KOCA CO'YA GÖZKULAK OLACAĞIM.
GECE YARISINA DOĞRU FANTOM'UN YATAĞINA BİRİ YAKLAŞTI. BU BONAŞE'DEN BAŞKASI DEĞİLDİ...
KOCA CO VE İKİ ADAMI HÂLÂ UYUMADILAR. DİKKATLİ OL!..
SAĞOL BONAŞE!
SEN GİT YAT... GERİSİNİ BANA BIRAK...
AZ SONRA SEVİMSİZ KARALTILAR HAREKETE GEÇTİ...
HAYDİ!..

ORMANDA : "FANTOM ŞİMŞEKTEN DAHA HIZLI ÇAKAR " DERLER...
BONAŞE DE FANTOM'A YARDIMCI OLDU...
AH!
ŞU BIÇAĞI YERİNDEN ÇIKARABİL-SEM.
KOCA ÇO BIÇAĞINI İNDİRDİĞİ SIRADA..
BU SENİN İŞİNİ BİTİRİR...
BONAŞE DİKKAT ET...

UH!
..BEKLEN-MEDİK BİR ŞEY OLDU.
KOCA CO ÖLDÜ... ZAVALLI BONAŞE DE... ACABA... HAYIR... GALİBA HENÜZ YAŞI-YOR...
BONAŞE... DOSTUM... BENİ DUYUYOR MUSUN?
AH..!. ŞEY... HAPİSHANE-YE GELEN YENİ BAŞ GARDİYAN MAFİA'NIN ADAMI... BENİ TANI-MIYOR...
SALI GÜNÜ ONA GİT VE "BEYAZ ALTIN" DE..BU PAROLA-DIR... PARA VE GEREKLİ EŞYA-LARI VERİP SE-Nİ HAVANA'YA YOLLAYACAK... AHH..!
AYNI ANDA DAVE PALMER DE BAVULU-NU HAZIR-LIYORDU..
AYNI GECE DAVE HAVANA'YA GİDEN UÇAKTAYDI...
KÜBA'YA GİDİP BU İŞE KENDİM EL KOYMALIYIM...
FANTOM'UN BAŞINA NELER GELDİ ACABA?
36

DAVE HAVAALANINDAN BİR TAKSİYE BİNİP NATİONAL OTELİ'NE GİTTİ...
JOSE MARTİ HAVAALANI
ÇIKIŞ
GÜMRÜ
TELEFON
FAKAT İZLENDİĞİNİN FARKINDA DEĞİLDİ...
ŞEF.. DAVE PALMER OTELE GİTTİ ...
MİAMİ'DEN BİR POLİSİN GELECEĞİNİ HABER ALMIŞTIK. BU O POLİS OLMALI...
GÜZEL... HAPİSHANEDEKİ ADAMIMIZI PEŞİNE SALIP ONU ORTADAN KALDIRACAĞIZ...
ERTESİ GÜN BONAŞE'NİN YERİNE GEÇEN FANTOM, HAVANA RIHTIMINA GELMİŞTİ...
NATİONAL OTELİ'NİN OTOPARKINA GİT...ORADA YENİ BİR EMİR ALACAKSIN...
PEKİ ...

KIZILMASKE SAKİN ADIMLARLA SÖYLENEN YERE GİTTİ...
ESTANCO PEPE
BODEGA
ZAPATERIA
BAKALIM BU İŞİN SONU NE-REYE VA-RACAK?...
OTOPARKTA BEKLEYEN BİR ARABA HEMEN DOSTUMUZUN YANINA YAKLAŞTI...
PAROLAYI SÖYLE!.
BEYAZ ALTIN!
ADAMLAR: "ÖLDÜRECEĞİN KİŞİ OTELİN 318 NUMARALI ODASINDA KALIYOR... ONU SAHİLDE GEZERKEN TEMİZ-LEYECEKSİN" DİYEREK SON HIZLA UZAKLAŞTILAR...
ARABA AMERİKAN PLÂKA-LI...ADAMLAR İTALYAN... MAFİA'NIN İŞİNE BULAŞTIM GALİBA...
BAKALIM KURBANIMIZ KİMMİŞ ?
FANTOM OTELE ARKA KAPIDAN GİRDİ...
ASANSÖR
3
İŞTE ÜÇÜNCÜ KATA GEL-DİM.

318
FANTOM... SEN HA ?!
DAVE ÇABUK KAPIYI KAPAT...
PERDELERİ DE ÇEK...
SENDEN HABER ALAMAYINCA BAŞINA BİR ŞEY GELDİĞİNİ SANDIM...
DOSTUMUZ OLANLARI KISACA ANLATTI...
ŞİMDİ DE SENİ ÖLDÜRMEMİ İSTEDİLER...
BU İŞİ MAFIA YÖNETİYOR... EROİNİ DE AMERİKA'YA GÖNDEREN ADAMLARI DA CARMINE GALANTE...
ŞİMDİ SENİN ÇETEYLE OLAN BAĞLANTINI DAHA DA İLERİYE GÖTÜRMEN GEREK...
PEKİ SENİ NİYE ÖLDÜRMEK İSTİYORLAR..?
BENİM BU İŞLE GÖREVLİ OLDUĞUMU BİLİYORLAR HERHALDE..

BU KADAR SOHBET YETER.. ARTIK SENİ ÖLDÜRME İŞİNİ AYARLIYALIM...
SANA ATACAĞIM MERMİNİN ÇEKİRDEĞİNİ ÇIKARAYIM. ANLAYACAĞIN SAHTE BİR CİNAYET DÜZENLEYECEĞİZ...
AYNI AKŞAM PLÂNLARINI UYGULAMAYA KOYULDULAR...
ARKAMDA BİRİ VAR... BİZİ GÖZLÜYOR OLMALI...
KIZILMASKE SİLÂHINI DOĞRULTUP ATEŞLEDİ...
PANG
DAVE, SİLÂH SESİNİ DUYUNCA SANKİ VURULMUŞ GİBİ KENDİNİ DENİZE ATTI...
AAAA

PLÂN BAŞARILMIŞTI...
ONLARI İZLEYEN, MAFİA GANGSTERİ USULCA FANTOM'A YAKLAŞTI...
ŞİMDİ DE SIRA KATİLİ TEMİZLEME-YE GELDİ...
FLIPP
AMA FANTOM'UN KESKİN KULAKLARI TEHLİKEYİ SEZMİŞTİ...
VAY CANI-NA! AR-KAMDAKİ ADAM BANA YAK-LAŞIYOR...
KRACK
ORMANDA: " FANTOM ŞİMŞEK GİBİ ÇAKAR " DERLER...
BUNU BEKLEMİYORDUN DEĞİL Mİ ?..
ADAMLAR ÇOK TEDBİRLİ... ARKALA-RINDA TANIK BIRAK-MIYOR-LAR...
AZ SONRA ÖNCEDEN KA-RARLAŞTIRDIKLARI GİBİ FANTOM'UN İŞARETİNİ ALAN DAVE...
ARTIK ÇIKABİ-LİRİM...
BİZİ GÖZLEYEN BAŞKALARI OLMASA BARİ...

ONU FENA HIRPALAMIŞSIN...
ÖYLE YAPMASAYDIM ONUN YERİNDE BEN OLACAKTIM.
ONU YOLUN KENARINA BIRAKALIM..
EVET!.. EN İYİSİ BU.!.
FANTOM VE DAVE TEPEDEKİ ESKİ KALEYE GİDİP BİR PLÂN HAZIRLADILAR...
ŞİMDİ CEKETİNİ ÇIKART BAKALIM-
NE YAPACAKSIN?..
BİRAZDAN GÖRÜRSÜN...
FANTOM DAVE'NİN CEKETİNİ KURŞUNLADI...
BLAM

MM...NE YAPMAK İSTEDİĞİNİ ANLIYORUM.
DAHA SONRA SAHİLE İNİP SİLÂHLA CEKETİ DENİZE ATTILAR...
ARTIK KİMSE BU CİNAYETTEN KUŞKU DUYAMAZ...
ŞİMDİ SIRA BİRKAÇ SİLÂHLI HAYDUT BULMAYA GELDİ...
KENTİN TENHA SOKAKLARINDAN GEÇİP...
CALLE SAN JUAN
FARMACIA
HAYDUTLARIN BARINDIĞI ORMANA GELDİLER...

ÖTE YANDA MAFİA ŞEFLERİNDEN GALANTE SONUCU MERAK EDİP ADAMLARINDAN TONİ'Yİ NATİONAL OTELE YOLLAMIŞTI...
TONİ OTELİN PLAJINDA BİR SÜRE DOLAŞTI. DERKEN SAHİLDE BİR CEKET BULDU...
HAH! İŞTE BU OLMALI...
DAVE PALMER'İ ÖLDÜRDÜKLERİNDEN EMİNDİ. SONUCU HEMEN PATRONA BİLDİRMELİYDİ...
BUNU DENİZDE BULDUM ŞEF...
MM.. KANLI BİR CEKET...
ARTIK O AMERİKALI İŞİMİZE KARIŞAMAZ..!
EVET ŞEF!
ZAMAN KAYBETMEDEN HAREKETE GEÇMELİYİZ...
AZ SONRA, MAFİA ŞEFLERİ HAVANA LİMANINA DOĞRU YOLA ÇIKTILAR...

AYNI ANDA FANTOM VE DAVE DAĞLARA DOĞRU TIRMANIYORLARDI
DERKEN BİRDEN...
DURUN! KİMSİNİZ SİZ ?
DAVE AMERİKAN POLİSİ OLDUĞUNU GÖSTEREN KİMLİK BELGESİNİ ÇETECİYE VERDİ...
GÜZEL... ŞİMDİ DÜŞÜN ÖNÜME..!
22
FANTOM BU SERT TUTUMA HİÇ TEPKİ GÖSTERMEMİŞTİ.
SONRA OLDUKÇA UZUN VE YORUCU BİR YOLCULUK BAŞLADI...

Devamı Gelecek Sayıda

BİLMECE BİLDİRMECE

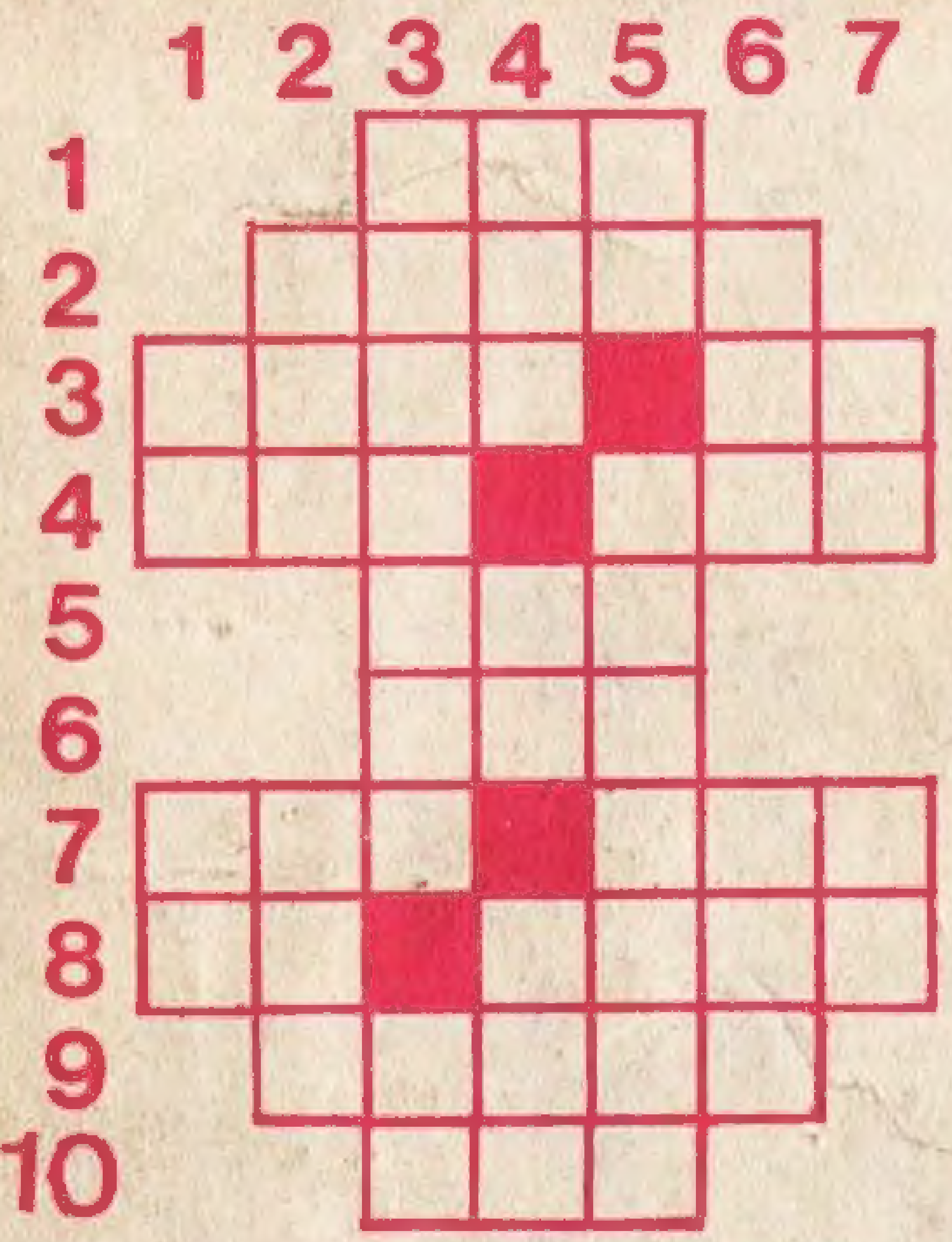

SOLDAN SAĞA: 1-İnsan seslerinin en kalını. 2-Tavşandan küçük bir laboratuvar hayvanı. 3-Müziğe ait yazı;Kırmızı. 4-Aramaktan emir;Hararet. 5-Tersi, Bitim. 6-Tersi, muntazam aralıklarla katlanmış şekil. 7-Aç olmayan;Eski Türk boylarından. 8-Rütbesiz asker;Abide. 9-Ceylan. 10-Tersi,bir kümes hayvanı.

YUKARIDAN AŞAĞIYA: 1-Tersi, anmaktan emir;Bir cetvel adı. 2-Ateş;Bir müzik aleti. 3-Bitkileri inceleyen bilim dalı; Çok olmayan. 4-Kalın ve kaba bir kumaş; Olmaktan emir;Üye. 5-Tersi,bir emir;Bir sebze.6-Tasa,keder;Vücutta bulunan sert tüyler. 7-Sıfat eki;Beygir.

Yanda 8 tane zarf var.Sağ üst köşedeki pul bu zarfların birinden çıkarılmış , bulabilir misiniz?

Geçen haftaki bilmecenin çözümü

	1	2	3	4	5	6	7	8	9	10
1	K	A	R	A	D	E	N	İ	Z	■
2	İ	K	İ	B	İ	N	■	V	A	N
3	R	A	L	■	B	İ	N	E	K	■
4	A	L	■	S	E	Y	İ	D	■	R
5	Z	A	R	■	K	İ	L	İ	S	E

WALT DISNEY DÜNYASINDAN

VAK VAK AMCA

© Walt Disney Productions 1978

WALT DISNEY DÜNYASINDAN

VAK VAK AMCA

© Walt Disney Productions 1978

KIZILMASKE
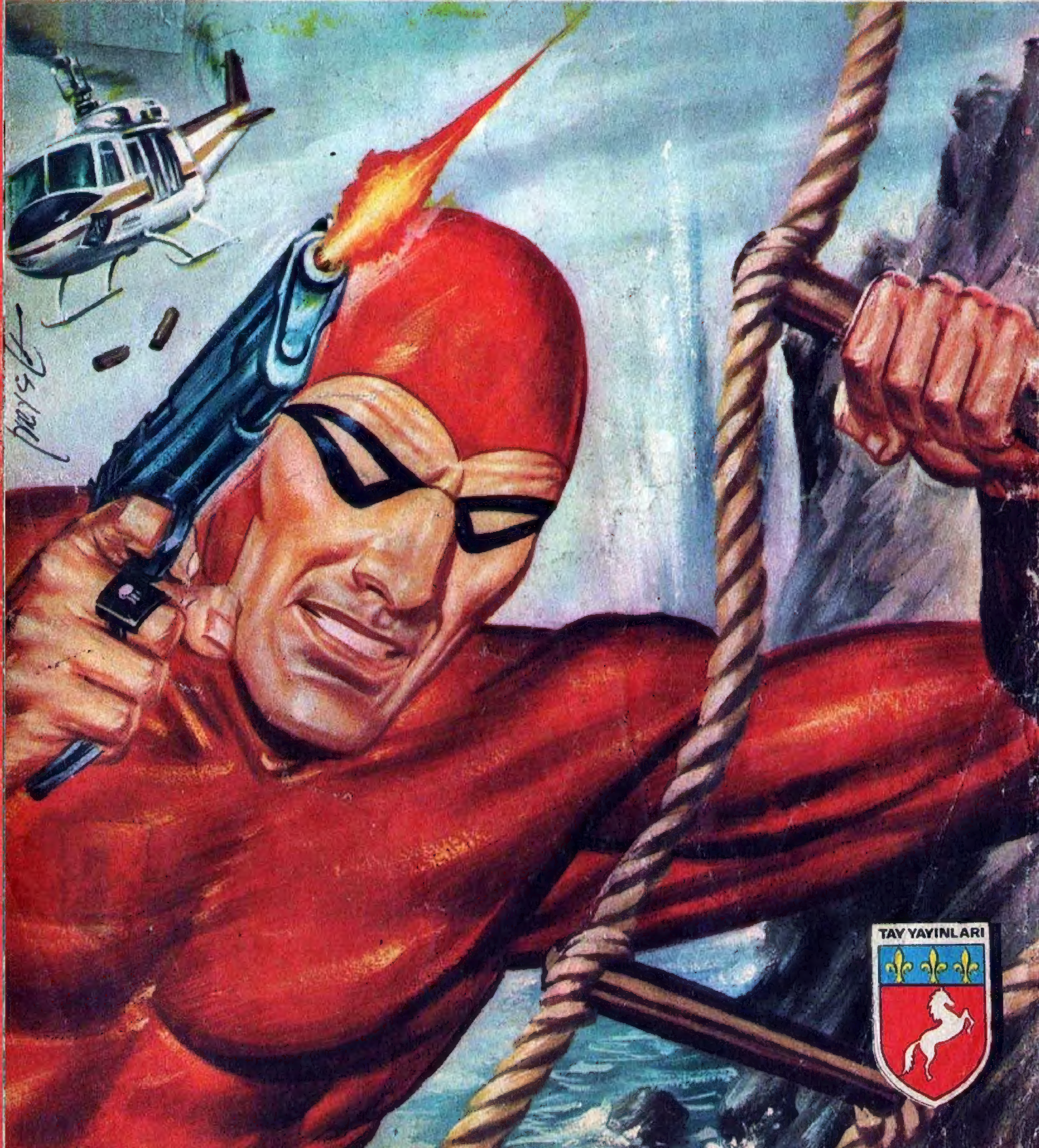
Sayı: 257 HAFTALIK GENÇLİK MECMUASI 5 LİRA